

P2

税法研究部会・
源泉研究部会
合同研究会



P4

都税事務所だより

eLTAX電子納税のご案内
都税がスマホ決済アプリで納付できます

P5

税務署だより

e-Taxを使ったキャッシュレス納付
はじめの一步を体験しよう!

P6

第28回

墨東企談

子供の頃に、周りの大人に教えていただいた
人情溢れるこの町の文化を次の世代に残していくために、
店を通してたくさんの人と関わり、貢献していきたい。



喫酒 千日紅 多田 翔さん

特別クーポン

喫酒 千日紅
10%OFF
クーポン

詳しくは中面を
ご覧ください。

P8

法人会会員企業の皆様の為の
福利厚生施設

ラフォーレ倶楽部

P10

チャリティ・クリスマスのご案内

令和7年12月8日(月) 17:45~ 曳舟文化センター
東北物産お土産付!

簿記講習会



青女合同
税務懇談会



P3

第19回
法人会
全国女性フォーラム
北海道大会



女性部会
フラワー
アレンジメント教室



従業員の退職金準備は

とくたいきょう

特退共

特定退職金共済制度



特退共の魅力

- 1 東京都内の事業所であれば、企業規模を問わず加入できます。
- 2 掛金は従業員1人につき月額1,000円から30,000円まで選択できます。
- 3 掛金は全額損金または必要経費に算入でき、給与所得にもなりません。
- 4 ご加入後1ヵ月で退職しても退職金が支払われます。
- 5 中小企業退職金共済制度(中退共)と重複して加入できます。

○この制度は、大同生命保険株式会社と締結した「新企業年金保険契約」に基づいて運営しています。
○このご案内は、2025年7月現在の制度内容および税制に基づき記載されており、内容は将来変更されることがあります。
○ご加入にあたっては必ず所定のパンフレットをご確認ください。

資料請求
お問合せは

TTK

公益 東法連特定退職金共済会

〒160-0002 東京都新宿区四谷坂町5番6号 全法連会館3階
TEL 03-3357-1641 FAX 03-3357-1642
<https://www.tohoren-tokutaihyo.or.jp>



公益財団法人 東法連特定退職金共済会とは...

- 東京法人会連合会(東法連)が母体となり1977年に財団法人として設立されました。
- 所得税法施行令第73条に定める特定退職金共済団体として、税務署の承認を受けています。
- 東京都知事の公益認定を受けて、2012年10月に公益財団法人に移行しました。
- 約4,000社の事業所の皆さまにご加入いただき、約450億円の積立金をお預かりしています。

一筆啓上

京島支部 小峰 優介

錦秋の候、向島法人会の皆様方には、ますますご清栄のこととお慶び申し上げます。

この度、京島支部長を仰せつかりました小峰優介と申します。歴代の支部長同様何卒宜しくお願い申し上げます。

私のことをご存知ない方も多々いると思いますので、簡単な自己紹介をさせていただきます。昭和39年、八広でタイル工事を営む両親のもと長男として墨田産院で産湯につかり、3歳の時、京島へ引っ越し。墨田幼稚園、曳舟小学校、曳舟中学校と進んで、高校は江戸川区の葛西工業高校建築科を卒業。勉強は全くもって苦手で決して明るくない少年でしたが、錦糸町の喫茶店のアルバイトの経験で性格が真逆に変身いたしました。

卒業後は墨田区にある建設会社に就職するも、仕事の方は意味解らん状態で、上司、職人さんとの酒、酒の毎日で、6年間現場監督見習いでしたが、平成に入り、会社も忙しく人手不足で、急遽現場の責任者を任せられ、見事地下1階地上5階建てのビルを竣工し、以後は結構な難工事を任せられる迄成長いたしました。平成9年バブルの影響で会社倒産。33歳最終役職工事部課長。時を置かず人生の師の経営する江戸川区の建設会社へ就職し、工事の他に営業も厳しく指導教育され、期が熟すタイミングで円満退社。在籍期間5年半。最終役職、第一事業部部長。令和5年より社外役員。平成14年、後悔させない家づくりを旗印に、地元京島にアサヒ建工創業。平成不況の荒波のなか小型漁船で漁をしている状態でしたが、お施主様、社員、協力業者、地域の皆様を守られ23年間なんとか沈没せずにやってこられた感じですが、今後は御恩を少しずつ返していきたいと思っています。また、生まれ育った地域の発展安全に微力ながら協力していきたいと考えておりますので、何卒末永く宜しくお願い申し上げます。

訃報 ご冥福をお祈り申し上げます。

八広第2支部 (有)金山製作所 金山 憲司 様

第19回 法人会全国女性フォーラム 北海道大会



女性部会 安藤圭子

私たちを取り巻く環境が、大変革期を迎えた今、豊かな感性としなやかな行動力を発揮し、様々な変化に素早く柔軟に対応する事が求められます。ゆとりと持続可能な優しさにあふれた社会を実現し、次の世代にしっかりと引き継いでまいりましょう。

令和9月18日(木)、札幌で開催。向島法人会から安藤、土生津副部会長、上野顧問の3名で出席しました。
講演は、株式会社エイティブオフィス キュー(ぎゅっ)という名前のカンパニー、大泉洋氏他、チームナックスが所属代表取締役プロデューサーの伊藤亜由美氏で、演目は『ストーリーあるプロデュース〜北海道における人づくり・モノづくり・地域づくり』でした。はじまりはいつも自分たちの心が動くところから、広い世界からみた北海道を意識しながら、ただ消費するのではなく北海道に根を下る生産者としての誇りを持っていたい。と講演頂きました。

女性部会 フラワーアレンジメント教室



女性部会 安藤圭子

女性部会は今後も皆様楽しく、生活の参考になるような行事を計画してまいります。その際はお声がけくださり一人でも多くの参加をよろしく願っています。

令和9月26日(金)、八広のお花屋さん 陶花みずき・只木様にご協力頂き、『お月見アレンジ』の題で、フラワーアレンジメント教室を企画させて頂きました。
花みずき様が準備の全てをご用意してくださり、私達は身一つで色々なお花を使って、アレンジの仕方を教わりながら作品を仕上げていきました。
総勢20名の参加で、皆様和やかに、とても素敵な作品を作られました。きっと10月6日の中秋の名月には可愛いウサギさんのアレンジメントフラワーが一役買ってくれるのではないのでしょうか。
お忙しいところご参加された皆様、協力してくださった花みずき様、ありがとうございました。

税法研究部会・源泉研究部会合同研究会



令和7年8月5日(火)税法研究部会・源泉研究部会合同研究会を向島法人会館にて開催しました。
「令和7年度税制改正の概要等について」と「源泉所得税改正のあらまし」というテーマで、向島税務署幹部職員2名が講師として税制の改正点について、分かり易く解説していただきました。
当日は猛暑の中、部会員も熱心にメモを取り大変参考になったとの声が聞かれました。
また研究会終了後の懇親会では税務署幹部との意見交換・会員同士の情報交換も行われました。

青女合同税務懇談会



令和7年8月27日(水)に向島税務署長、他幹部職員をお招きして、青女合同税務懇談会を開催しました。
当日は多数の部会員に参加頂き、第1部では、「事業者のデジタル化の概要」と題して研修会を実施。その後第2部では、7月に赴任された税務署署長他新幹部の方々との意見交換会を実施し、普段はできない貴重な意見交換を図ることが出来ました。

新サービスがスタート！

法人会の「ビジネス・マッチング」

(アメリカン・エクスプレス提供)

チャットでつながる

イベントで出会う



新規開拓も人脈づくりもすべて無料！
詳しくはこちら



簿記講習会



今年も初級簿記講習会を令和7年9月1日(月)から20回、青色申告会と共催で向島法人会館において開催しました。
講習会は夜6時から8時まで。受講生は日中の仕事を終了してからの講習会参加でしたが業務に役立つような簿記知識習得、または簿記3級の合格を目指してと全員がそれぞれの目標を持って講師である税理士の先生の講義を熱心に受講していました。

e-Taxを使ったキャッシュレス納付 はじめての一步を体験しよう！



令和7年3月に「源泉所得税のキャッシュレス納付体験コーナー」を開設しました。
実際の画面（e-Tax）を使って、一連の流れを体験できます。
※体験コーナーから、実際にe-Taxによる送信や納付が行われることはありません。

体験できること

- ✓ 徴収高計算書の作成
- ✓ ダイレクト納付（自動ダイレクトを含む。）
- ✓ インターネットバンキングによる納付

パソコン操作や e-Tax に不安のある方に
特におすすめです!!

簡単を体験!!

「源泉所得税のキャッシュレス
納付体験コーナー」で検索

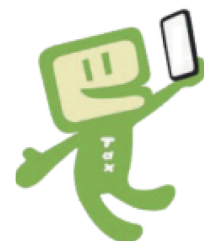

スマホでもできるよ!

「自動ダイレクト」とは?

申告書等データの送信とあわせて納付データを送信することができる機能。
手続はチェックボックスに ☒ を入れるだけですとても簡単。

実際の申告書等データの画面

自動ダイレクト

本申告は自動ダイレクトの対象です。自動ダイレクトとは?
災害等により法定納期限が延長されている方は、口座引落日等についてこちらを必ずご確認ください。



☒ 私(当社)は、申告した納税額について、自動ダイレクトを利用し、
下記の口座からの引落しにより納付します

1	利用者識別番号	123412341234
	引落日	〇年〇月〇日
	納付金額	1,000 円
	引落口座	〇〇銀行△△支店 普通預金 1234567



都税事務所だより

eLTAX 電子納税のご案内

「電子申告手続は税理士」、「納税手続は法人」の場合に、
便利な情報をお届けします

法人の都民税・事業税等について、関与税理士が eLTAX で電子
申告した場合でも、利用者 ID と暗証番号を共有いただければ、
法人側で、ダイレクト納付などの電子納税が簡単にできます!



詳しくは、こちら⇒

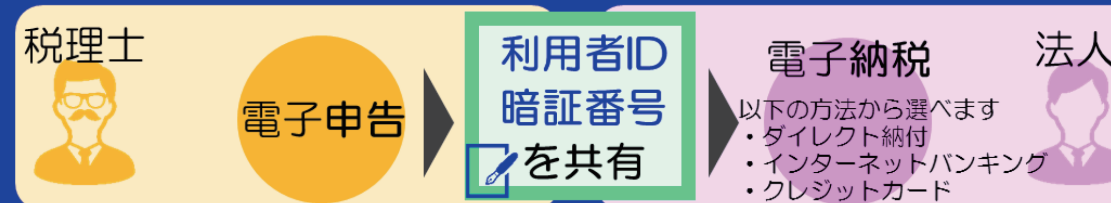

【お問合せ先】

東京都主税局徴収部徴収指導課
TEL (直通) : 03-5388-2984

都税がスマホ決済アプリで納付できます

- 💡 おうちで今、納付できます!
- 💡 スマホ決済アプリで納付書の地方税統一 QR コード (eL-QR) を
読み取るだけで納付ができます。



納付書の下部に eL-QR が掲載

注意事項

- 領収証書は発行されません。
- 納付手続完了後に納付を取り消すことは
できません。
- eL-QR のない納付書については、
上記の方法で納付できません。

詳細は、東京都主税局 HP をご確認ください。

※上記の方法を利用できるスマホ決済アプリは地方税共同機構 HP をご覧ください。
※1枚あたりの合計金額が30万円までの納付書では、スマホ決済アプリでバーコードを読み取ることも納付できます。
利用できるスマホ決済アプリは東京都主税局 HP をご覧ください。
※QRコードは(株)デンソーウェーブの登録商標です。

【問合せ先】

固定資産税・都市計画税/納税について：墨田都税事務所 電話 03-3625-5061

墨東企談

喫酒 千日紅

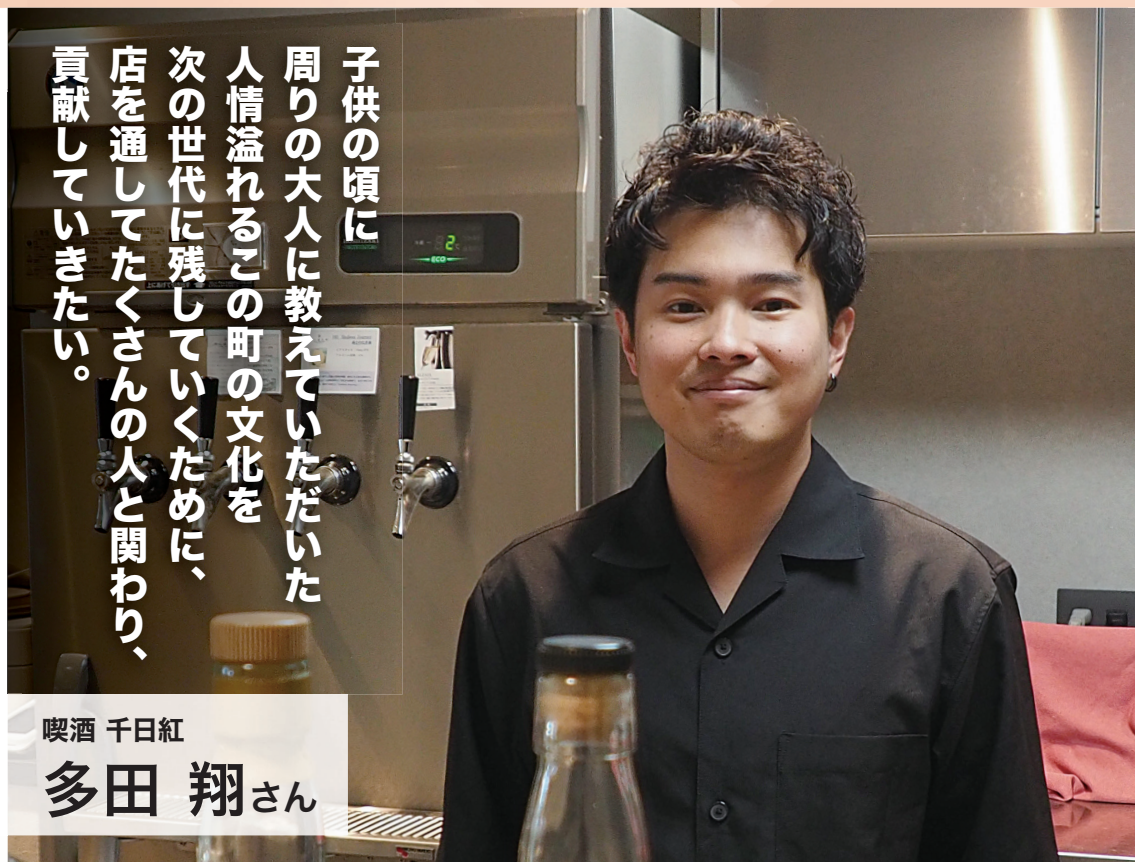

喫酒 千日紅

多田 翔さん

「喫酒 千日紅」を始めたきっかけ

シンプルにお酒が好きだったからです。

たまたま母の知り合いが経営していたカフェを閉めると聞き、「面白そう！ 僕が使います」と居抜きで店を使わせてもらうことになりました。

僕はサラリーマン時代から、「お酒とタバコだけで出世した」って言い張るぐらい会社の先輩たちに可愛がられ、当時の僕の給料では飲めないような高いお酒を飲ませていただいていたいました。その経験を形にできないかと考えたことがきっかけでした。

**未経験で何もできないということより、
全て揃っているのに、
お店をやらない選択の方が怖かった。**

やってみないとわからない

物事を始める時には、「ヒト」「モノ」「カネ」が必要だと言われます。譲り受けたお店は、僕1人でもできる規模のスペースだったので「ヒト」は揃っている。「モノ」も飲食を行う設備は整っている、当時は貯金も少しあり「カネ」もある。つまり、店を始めるのに全て揃っている状態でした。

でも23歳という若さ。お店をやった経験もないとなると、周りから「無理だ」と散々言われましたね。

確かにそうだと思うのですが、これだけ必要なものが揃っている中で、お店をやらないという選択をする方が僕には「怖いな」と感じました。ここまでお膳立てされていてもやらなかったら、多分一生やらない。ここまで全て揃っている状況も一生に一回あるかどうか…。



「これは、やるしかない」と反対を押し切り、お店を始めました。

おかげさまで周りの方々の協力もあり、もうすぐ10年を迎えることができます。

まあ、しょうがねえから認めてやる

お店をすることに反対していた両親に認めてもらうには、5、6年かかりましたね。

僕の中での一番の親孝行は、「自分の親を超えることだ」と思っていました。

父親も事業をしているので、僕が会社に入ってしまうと一生父親を超えられないんです。起業することで父親と同じ立場に立つことが

でき、「超える」ことができる可能性が生まれてくる。そのためにずっとひたむきにやってきました。

なので、父親が「まあ、しょうがねえから認めてやる」って言うてくれた時は嬉しかったですね。

この町の大人や

雷親父に育てられた子供時代

この町でいろいろとサポート役をする理由

地元が墨田なので、小さい頃このキラキラ橋商店街でよく遊んでいました。

子供の頃は、まだ町の人たち同士のつながりが密で、商店街やスーパーで走り回って遊んでいて、「こらっ」と怒ってくれたり、気になると声をかけてくれる大人たちがいて、僕はこの町の人たちに育ててもらいました。今も一緒に物事を作りながら、いろいろと教えてもらっているところです。

子供の頃に、周りの大人たちからしていただいたこと、教えていただいたことを次の世代に渡して、人のつながり、文化や教育が巡り町が作られていく。

それがこの地域のいいところだと思っていて、僕もそんなふうに「次はお前たちの番だぞ」と、地域で子供を育てながら、バトンを渡していけるようにしたいと思っています。

僕が法人会、町会、神社 その他合わせて7つぐらいのグループに参加し、お手伝いしているのはそのためです。全部ほとんどボランティアですが、それは自分が楽しいからやっている。そういうことをするのが昔から好きなんです。

千日紅は、町の人みんなで作っているお店

母の知り合いから譲り受けたお店を1年前に立ち退きしないといけなくなり、このまま店を続けるか迷った時がありました。

場所やお店をゼロから探さないといけない。でもそんな予算はない。

そんな時に、ふと思いついてSNSに「良い場所を知ってたら情報をくれたらありがたいです」と投稿したら、夜には「あそこあるよ」「今度紹介するよ」など連絡が来ました。

本当にこの地域の方々の助けによって、このお店があるんだなと感じた出来事でした。

千日紅は「人とつながるための手段」

自分がやりたかったこの町の発展のサポートが出来るようになったのも、この店のおかげ。僕の場合は店の営業は「目的」でなく「人」とつながるための手段なんです。

23歳の何の経験もない頃から「お店を地域のためにやりたい」と言っていました。そんなことよりも、店続けられるのか？と周りの人に思われていました。笑。

千日紅がオープンしてそろそろ10年。今までの僕を見て、「こいつが言ってたことは本当だな」と評価してくださるようになってきたのが嬉しいですね。

みんながファミリーみたいなお店

千日紅をオープンした当初は、来てくださる方は年上ばかりでした。最近は年下の後輩みたいな人が来てくれる。最近この辺りに移り住んできた方達も来てくれる。

子供の頃から僕を知ってる人、例えば同級生の親とか、おじいちゃん、おばあちゃん。そういう方も来てくださいます。

千日紅はカウンターだけのお店。そんなお店って、皆さん静かに飲んでるイメージがあるかもしれませんが、うちはお客様同士が顔見知りで、楽しくしゃべって、飲んで、勝手に友達になっている。そんなお店なので、他のお店とはちょっと違うかもしれないですね。

僕はそれをそばで聞いて楽しんでいる。そんな感じなので、僕は仕事をしているという感覚がないんです。仕事というより趣味ですね。

〈キリトリ〉



**向島法人会だより
特別クーポン！**

券1枚につき
お一人様
10%OFF

有効期限
2025年11月30日まで

〈キリトリ〉

●このクーポンをご持参の方のみ有効です。●お一人様1回限りとさせていただきます。●ご厚意で発行していただいているクーポンです。ルールを守ってご利用ください。

喫酒 千日紅

〒131-0046 墨田区京島3-20-5(ワインショップ内)

TEL:080-4378-0824

不定休、営業時間:22:00~2:00

※来店時はご連絡をお願い致します。

法人会会員企業の役員・従業員の皆様の為の福利厚生施設

ラフォーレ倶楽部

ラフォーレ倶楽部は、企業・法人が契約する法人会員制倶楽部。

会員企業の社員の方は、メンバー料金でホテルを利用できます。

また、個人での利用のほか、企業の研修や会議、セミナーやイベント等の法人単位の団体利用も可能です。リゾートにおける豊かな自然環境と充実したホテル設備を利用した様々な利用方法があります。

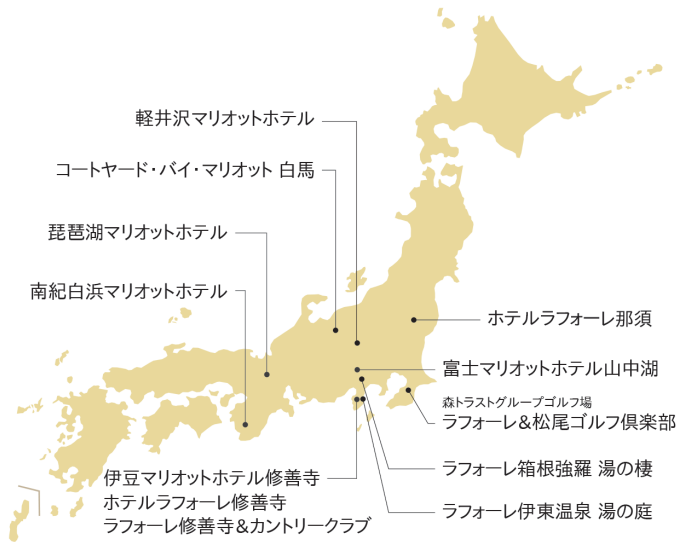

富士マリオットホテル山中湖*

山梨県南都留郡山中湖村平野1256-1
☎0555-65-6711

客室数
105室
客室
スーパーリアルーム(2名用)／和洋室(4名用)／プレミア
ルーム(温泉付)(2名用)／ドッグフレンドリールーム和室
(4名用)／エグゼクティブスイート(2名用)

宿泊料金
◎素泊まり:7,000円～
◎1泊朝食付:大人 11,500円～
◎1泊2食付:大人 20,300円～

交通
新宿より中央高速バスにて約135分、山中湖ターミナル
(旭日丘)停留所下車。旭日丘より送迎バス約15分(要予
約)。



プレミアム

伊豆マリオットホテル修善寺*

静岡県伊豆市大平1529
☎0558-72-2011

客室数
128室
客室
スーパーリアルーム(2名用)／和室(2名用)／和洋室(2～4
名用)／スーパーリアルーム(温泉付)(2名用)／デラックスル
ーム(温泉露天風呂付)(2名用)／プレミアルーム(温泉露天風
呂付)(2名用)／ドッグフレンドリー[スーパーリア(2名用)・和洋
室(4名用)]／ドッグフレンドリーガーデンスイート(2名用)／
ジュニアスイート(2名用)／エグゼクティブスイート(2名用)

宿泊料金
◎素泊まり:7,000円～ ◎1泊朝食付:大人 11,500円～
◎1泊2食付:大人 20,000円～

交通
東海道新幹線・三島駅より伊豆箱根鉄道に乗り換え修
善寺駅下車、送迎バス約25分。

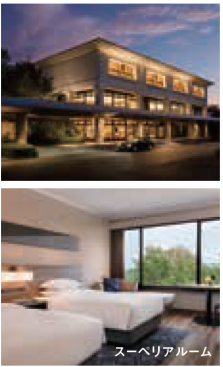

スーパーリアルーム

南紀白浜マリオットホテル*

和歌山県西牟婁郡白浜町2428
☎0739-43-7000

客室数
182室
客室
スーパーリアルーム(2名用)／和室(4名用)／和洋室(4～5
名用)／デラックスルーム(2名用)／プレミアルーム(温泉
ビューバス付)(2名用)／ジュニアスイート(2名用)／エグ
ゼクティブスイート(2名用)

宿泊料金
◎素泊まり:6,000円～
◎1泊朝食付:大人 11,500円～
◎1泊2食付:大人 19,500円～

交通
京都・新大阪・天王寺よりJR特急にて紀勢本線・白浜駅
下車、タクシー約10分。または、南紀白浜空港よりタクシー
約7分。

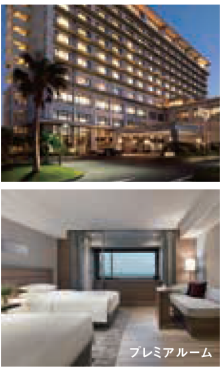

プレミアム

軽井沢マリオットホテル*

長野県北佐久郡軽井沢町長倉4339
☎0267-44-4489

客室数
142室
客室
スーパーリアルーム(2名用)／和室(2～3名用)／プレミア
ルーム(温泉ビューバス付・温泉露天風呂付)(4名用)／
ドッグ対応コテージ(2名用)／ジュニアスイート(2名用)／
エグゼクティブスイート(2名用)

宿泊料金
◎素泊まり:6,000円～
◎1泊朝食付:大人 10,850円～
◎1泊2食付:大人 20,650円～

交通
北陸新幹線・軽井沢駅下車、タクシーまたは送迎車(要予
約)約15分。または、しなの鉄道・中軽井沢駅下車、タク
シーまたは送迎車約5分。



スーパーリアルーム

琵琶湖マリオットホテル*

滋賀県守山市今浜町十軒家2876
☎077-585-6300

客室数
273室
客室
スーパーリアルーム(2名用)／和室(4名用)／デラックス
ルーム(2名用)／プレミアルーム(温泉付・温泉ビューバ
ス付)(2名用)／ドッグフレンドリールーム(2名用)／ジュ
ニアスイート(2名用)／エグゼクティブスイート(2名用)

宿泊料金
◎素泊まり:6,000円～
◎1泊朝食付:大人 10,500円～
◎1泊2食付:大人 19,500円～

交通
JR琵琶湖線・守山駅下車、路線バス約40分またはJR湖
西線・堅田駅よりタクシーまたは、送迎バス約15分。



デラックスルーム

コートヤード・バイ・マリオット 白馬*

長野県北安曇郡白馬村北城2937
☎0261-75-5489

客室数
72室
客室
スーパーアツイン(2名用)／和洋室スーパーアツイン(3～
4名用)／デラックスツイン(2名用)／和洋室デラックスツ
イン(4～5名用)／ドッグフレンドリールーム(3名用)／プ
レミアルーム(温泉付)(3～4名用)

宿泊料金
◎素泊まり:6,000円～
◎1泊朝食付:大人 9,850円～
◎1泊2食付:大人 18,350円～

交通
JR大糸線(新宿より直通あり)・白馬駅下車、タクシー約
10分。または、北陸新幹線・長野駅より特急バスにて白
馬駅下車、タクシー約10分。

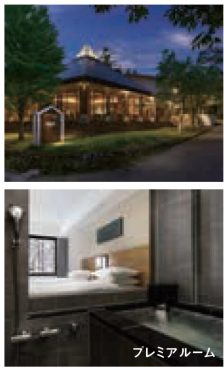

プレミアム

●利用対象者

法人会会員企業の役員・従業員とその家族。

●予約開始日

ご予約は利用日の4か月前の月の1日 9:00から。

※トップシーズンは予約方法・予約開始日が異なります。

●予約方法

東法連ホームページの会員専用ページをご覧ください。

【WEB】 <http://www.tohoren.or.jp>

※会員専用ページをご覧ください際には、ログインIDとパスワードが必要になります。
ご不明な場合は、所属法人会へお問合せください。

◆アメニティグッズご持参のお願い◆

当社は「プラスチック資源循環促進法」に基づき、「歯ブラシ・かみそり・ヘアブラシ・シャ
ワーキャップ」の4アイテムについて、ご自宅でご使用のものの持参をお願いしております。

ホテルラフォーレ那須

栃木県那須郡那須町湯本206-959
☎0287-76-3489

客室数
126室
客室
洋室(2名用)／和室(4名用)／和洋室(4名用)／フォ
レストコテージ(5～6名)／デラックスルーム(2名用)／ドッグ
コンフォートコテージ(2～5名)／ドッグコテージ(2～5名)

宿泊料金
◎素泊まり:5,000円～
◎1泊朝食付:大人 8,080円～
◎1泊2食付:大人 14,680円～

交通
東北新幹線・那須塩原駅下車、送迎バス約30分(要予
約)。



フォレストコテージ

ラフォーレ伊東温泉 湯の庭

静岡県伊東市猪戸2-3-1
☎0557-32-5489

客室数
84室
客室
和室(2～3名用)／和室ベッドスタイル(2～3名用)／プ
レミアルーム(温泉付)(3～5名用)

宿泊料金
◎素泊まり:5,000円～
◎1泊朝食付:大人 8,850円～
◎1泊2食付:大人 17,450円～

交通
東海道新幹線・熱海駅より伊東線に乗り換え伊東駅下
車、徒歩約8分。(東京より直通JR特急「踊り子」号あり)

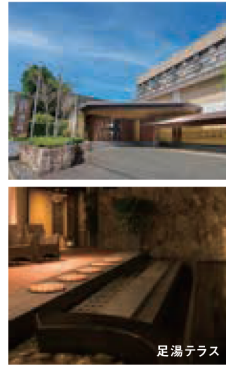

足湯テラス

ラフォーレ修善寺&カントリークラブ

静岡県伊豆市大平1529
☎0558-74-5489

コース
18ホール／パー 72／5,691ヤード
付帯施設
ゴルフ練習場／バットイング練習場／アプローチ練習場
ゴルフブレイ料金

1ラウンド(セルフプレイ)／1名様(3、4名様1組)
◎平日:6,050円～(5,500円)
◎土曜・日曜・祝日・特定日:10,450円～(8,800円)
※オフシーズン1/5～3/8 ()はオフシーズン料金

交通
東名高速・沼津ICまたは新東名高速・長泉沼津ICより
伊豆縦貫道経由、天城北道路・大平ICより約7km。
※掲載の料金のほかに、1ラウンドあたりゴルフ場利用税(800円)・ゴ
ルフ振興基金(50円)を申し受けます。



大浴場

●利用当日

フロントで企業名を確認いたしますので、健康保険証など企業名を明らかに
できるものをご持参ください。

●キャンセル料

利用日の前週同曜日の17:00以降キャンセル料が発生します。

※団体利用、トップシーズンの利用はキャンセル料発生日が異なります。ご予約の際にご確認ください。

※チェックインの際、デポジットとしてクレジットカードのプリントまたは現金をお預かりさせていただきます。＊マリ
オットホテルは、ラフォーレ倶楽部会員料金でご利用の場合、Marriott Bonvoy™会員特典の対象外となりま
す。＊掲載の料金は、定員利用時1名様あたりの料金で、消費税・サービス料込の総額表示です。別途入湯
税(松尾を除く)を申し受けます。＊ホテル・日程により1泊2食付のご予約に限らせていただく場合がございます。
＊シーズンごとに各種プランをご用意いたします。詳しくはラフォーレ倶楽部WEBサイトをご覧ください。＊
写真はイメージです。＊掲載の内容は2025年3月時点のものです。

ラフォーレ倶楽部内のスポーツ・レジャー施設



ラフォーレ箱根強羅 湯の楼

神奈川県足柄下郡箱根町強羅1320
☎0460-86-1489

客室数
44室
客室
和室(4名用)／和洋室(2～6名用)／プレミアルーム(温
泉付・温泉露天風呂付・温泉露天風呂付ドッグルーム)
(2～6名用)／綾館 温泉露天風呂付プレミアルーム(2
～4名用)／綾館 温泉露天風呂付プレミアドッグフレンド
リールーム(2～3名用)

宿泊料金
◎素泊まり:7,000円～ ◎1泊朝食付:大人 11,180円～
◎1泊2食付:大人 21,080円～

交通
東海道新幹線または小田急線・小田原駅より箱根登山
鉄道に乗り換え強羅駅下車。強羅駅よりケーブルカーに
乗り換え中強羅駅(右手)下車、徒歩約5分。

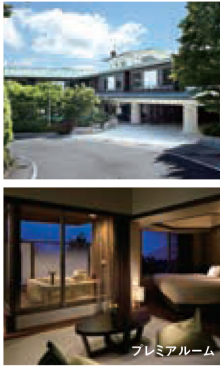

プレミアム

ホテルラフォーレ修善寺

静岡県伊豆市大平1529
☎0558-74-5489

客室数
228室
客室
スタンダードルーム(2・3名用)／コテージ(2～12名用)
／ドッグコテージ(4～5名用)／温泉露天風呂付湯宿 山
紫水明(3～5名用)

宿泊料金
◎素泊まり:5,000円～
◎1泊朝食付:大人 8,000円～
◎1泊2食付:大人 15,500円～

交通
東海道新幹線・三島駅より伊豆箱根鉄道に乗り換え修
善寺駅下車、送迎バス約25分。



山紫水明 参号館

森の湯

森トラストグループゴルフ場 ラフォーレ&松尾ゴルフ倶楽部

千葉県山武市松尾町八田1563
☎0479-86-6400

コース
ー
付帯施設
ゴルフ練習場／バットイング練習場
ゴルフブレイ料金

暫定営業中。詳細はコースへお問合せください。
交通
千葉東金道路・松尾横芝ICより約0.8km。



死亡保障

高度障がい保障

傷害後遺障がい保障

傷害医療費用保障

傷害休業保障

入院保障

傷害通院保障

疾病入院医療費用保障

疾病入院療養一時金保障

事業継続・事業承継相談費用保障

会社役員賠償責任保障

色々あるから総合保障。

経営者を取り囲むリスクは1つではありません。
まさに色々です。

だからこそ安心も色々必要です。

重責を担う経営者を守る、
※
幅広い保障を
ぜひお役立てください。

※保障内容の詳細については「設計書[契約概要]」「ご契約のしおり」「約款」を必ずご覧ください。なお、左記の保障の組み合わせには、所定の制限があります。

法人会会員のみなさまに
経営者大型総合保障制度
企業保障プラン + 一時金型
総合型V Mタイプ
Premium (大同生命の無配当入院一時金保険)
(大同生命の定期保険 + AIG損保のベーシック傷害保険)

◎大同生命の商品の正式名称は次のとおりです。
総合型V :
大同生命の無配当年満期定期保険(無解約払戻金型) または
大同生命の無配当歳満期定期保険(解約払戻金抑制割合指定型)
Mタイプ :
大同生命の無配当入院一時金保険(無解約払戻金型)

DJIDO 大同生命保険株式会社
東京支社/
東京都江東区亀戸2-26-10(立花亀戸ビル8F)
TEL 03-5626-6161

AIG AIG損害保険株式会社
東京第一プロチャネル営業部/
東京都港区虎ノ門4-3-20(神谷町MTビル15F)
TEL 03-5401-3650

◎この資料は2023年6月現在の商品内容に基づいて記載しており、将来変更となることがあります。
◎この制度は、法人会の会員のみご加入いただける制度です。ご加入後に法人会を退会された場合は、保険料の引き上げや損害保険部分の解約等のお取扱いとなる場合があります。
◎この広告は、保険商品の内容のすべてが記載されているものではありません。ご検討・ご契約にあたっては、「法人向け保険商品のご検討に際してご留意いただきたいこと」「設計書[契約概要]」「注意喚起情報」「ご契約のしおり」「約款」を必ずご覧ください。また、ご不明の点などございましたら、引受保険会社または取扱者にお問い合わせください。

F-2023-0011(2023年5月19日) 23-073014 2023-05

震災復興支援・敬老・福祉施設ご招待

チャリティ・クリスマス

曳舟文化センター

2階レクホール

令和7年12月8日(月)17:45~20:20

チケット:3,000円

東北物産お土産付(全員)

【開会セレモニー】

会長挨拶
来賓紹介
招待客紹介
乾杯

【懇親会・アトラクション】

アトラクション
※キッズダンス 他

【お楽しみ大抽選会】

【閉会】

閉会挨拶
木遣り

※お申し込みは法人会事務局まで
TEL 03-3612-5515

6月または7月にすみだ生涯学習センター(ユートリア)にて2日間 健康診断を開催しております

生活習慣病健診

◆コース名・検査項目(一般定期健康診断の検査項目はすべて含まれております。)

総合喀痰(タン)コース

総合コースに喀痰検査を追加したコース
(採痰容器をお送り致します。)

Aコース

視力・聴力検査・呼吸器・循環器・消化器系・腎・肝・脾機能検査・
糖尿病検査・高脂血症・血液検査・便潜血検査・眼底・眼圧検査・診察

オプション検査

■アミノインデックス……血液中のアミノ酸濃度からガンである可能性を評価します。(採血検査)

■Lox-index……脳梗塞・心筋梗塞の発症リスク検査します。(採血検査)

■頸動脈超音波検査……動脈硬化の状態がわかり、各疾患(脳卒中、脳梗塞、クモ膜下出血、狭心症、心筋梗塞、甲状腺等)の予防に役立ちます。

■女性健診(女性対象超音波検査)……乳房・下腹部(子宮・卵巣)を超音波で検査します。

■NT-proBNP……心臓への負担を示す検査です。(採血検査)

■女性腫瘍マーカー……乳がん・卵巣がん検査です。(採血検査)

■MAST48mix(アレルギー検査)……36項目(48種類)のアレルギーの原因物質を見つけます。(採血検査)

■ABC検診(胃ガンリスク検査)……ピロリ菌IgG抗体検査とペプシノゲン検査の結果から、胃がんのリスクを分類します。(採血検査)

■CYFRA(肺ガン腫瘍マーカー)……男性・女性問わず近年増加傾向の肺がんの有効です。(採血検査)

■前立腺腫瘍マーカー検査(PSA)……前立腺の異常に的を絞って反応し前立腺肥大症や膀胱腫瘍も発見されます。(採血検査)

■甲状腺検査……血液中の甲状腺ホルモンバランスを検査します。

■腸内フローラ検査……腸内細菌を可視化できる検査です。(採便後、ご自身でポスト投函)

コース

一般料金(参考)

会員特別料金(税込)

総合喀痰

55,300円

39,500円

総合喀痰

54,800円

39,000円

A

29,100円

22,900円

S

22,900円

18,100円

オプション検査料金(税込)

アミノインデックス

22,800円

MAST48mix

15,400円

Lox-index

13,500円

ABC検診

4,700円

頸動脈超音波検査

7,600円

CYFRA

3,600円

女性健診

4,300円

前立腺

3,600円

NT-proBNP

2,900円

甲状腺

4,900円

女性腫瘍マーカー

3,300円

腸内フローラ

17,800円

※従業員・パート等(但し、役員のみを受診は除く)の健診料金は
福利厚生費として認められます。詳しくは税務署法人課税部門へ。

お問合せは (一財) 全日本労働福祉協会 TEL:03-5767-1714 (直通)

受付時間 9:00~12:00、13:00~17:00

11

10