



# 向島法人会だより 435

## 謹賀新年



### P2 新年のご挨拶

### P4 青女合同 署長懇話会



### 第38回 法人会全国大会 (千葉大会)



### 全国青年の集い



### P5 税を考える週間



### 墨田区 社会福祉協議会へ 杖を寄贈



### 防災訓練に参加



### P6 会員の皆様の新年ごあいさつ (協賛広告)



### P8 向島法人会 バス見学研修会



### きみまる 爆笑ライブ& 新日本フィル



### BSよしもと 「となりマッチ」 に出演



### P9 第12回 「税に関する絵はがきコンクール」開催



### P10 都税事務所だより 1月は固定資産税(償却資産)の申告月です

### P11 税務署だより さあ自宅でe-TAX!

## 税制改正に関する要望活動を実施しました



令和4年11月14日向島法人会阿部会長と本所法人会尾崎会長が山本墨田区長を訪問し、全国の法人会の声を集めて全国法人会総連合が作成した「令和5年度税制改正に関する提言書」を手渡し、令和5年度税制改正に関する要望を共同で行いました。

## 謹賀新年

### 令和5年 新春 広報委員

- |     |       |    |       |
|-----|-------|----|-------|
| 副会長 | 板垣道勝  | 委員 | 島村泰夫  |
| 委員長 | 新條勝蔵  | 委員 | 松澤隆正  |
| 委員  | 田中正明  | 委員 | 中條隆一  |
| 委員  | 高橋一夫  | 委員 | 小山大希  |
| 委員  | 枝茂男   | 委員 | 平松康一  |
| 委員  | 高橋昭雄  | 委員 | 尾身浩之  |
| 委員  | 鈴木延雄  | 委員 | 江俣重之  |
| 委員  | 川田勤   | 委員 | 安藤圭子  |
| 委員  | 平林正博  | 委員 | 田中晃帆  |
| 委員  | 倉田登志子 | 委員 | 中津留京子 |
| 委員  | 田澤央義  | 委員 | 森山義光  |
| 委員  | 戸塚真司  | 委員 |       |

明けましておめでとうございます。今年もよろしくおねがいします。



## 一筆啓上

八広第二支部 牧野 桂三

5年前にぎっくり腰になりました。今まで、色んな治療を行ってききましたが、あまり変わり映えない状態が続きました。それから4年半くらい腰痛との戦いでした。  
人に会う度に、腰痛の話をしていたら、良い先生がいるカイロプラクティックがあるとのこと、紹介してもらいました。5分で本当に良くなるのか疑問でしたが、実際2、3分背中を揺らすだけでした。そして、その後立ち上がって、2度びっくり!!  
なんと短時間でかなり良くなっていくではありませんか、今までの治療はなんだったのでしょうか?  
紹介してくれた方、カイロの先生には感謝致します。今後も体のメンテナンスの為、定期的に通い続けたいと思います。

# 新年のご挨拶



新年あけましておめでとうございます。  
 昨年は引き続きコロナ禍の中で万事に苦慮することが多く試練の年が続き  
 会活動も少なからず影響がある中、未だ終息が見えないままこうして  
 新年を迎えたわけですが、一方私達向島法人会は今期で創立50周年の節目にあたり、  
 先人諸先輩の労苦に感謝し盛大に祝賀会を開催させていただきました。  
 メモリアルな年とさせていただきますが、現下の状況に鑑み、  
 新型コロナウイルス感染症のリスクを最大限に抑えるべく、会員の皆様には式典をとりやめ、  
 大相撲観戦、ミュージカル鑑賞、歌舞伎鑑賞など、観劇の文化を体験いただくことで、  
 50周年の思い出にしたいだこうとの方向とさせていただきます。  
 今後ともどのような困難に直面しようとも更なる発展をめざしてまいります。  
 本年も倍旧のご協力の程お願い申し上げます。

令和五年 元旦  
 公益社団法人 向島法人会 会長 阿部 敏晴

新年あけましておめでとうございます。  
 法人会の皆様には、平素より税務行政に対しまして  
 格別のご理解とご協力を賜り、厚く御礼申し上げます。  
 さて、本年十月からは消費税の適格請求書等保存方式  
 いわゆるインボイス制度が実施されます。  
 昨年に引き続き、制度周知の広報、説明会の開催などに取り組んでまいりますので、  
 本年もご支援を賜りますよう何卒お願いいたします。  
 結びに、向島法人会の益々のご発展と、会員の皆様方のご健勝並びに  
 事業のご繁栄を心から祈念申し上げます、新年のご挨拶とさせていただきます。

令和五年 元旦  
 向島税務署長 田中 利浩

新年明けましておめでとうございます。  
 向島法人会の皆様には、平素より東京都の税務行政に格別  
 ご理解とご協力を賜り、厚く御礼申し上げます。  
 東京都では引き続き、感染拡大防止の徹底と  
 社会経済活動の回復の両立に取り組みとともに、  
 私ども都税事務所といたしましては、本年も親切・丁寧な対応と  
 適正・公平な賦課徴収に努めてまいります。  
 皆様には、変わらぬご支援を賜りますようお願い申し上げます。  
 向島法人会の益々のご発展と皆様のご健勝を祈念申し上げます、  
 新年のご挨拶とさせていただきます。

令和五年 元旦  
 墨田都税事務所長 室井 豊

謹んで新春のお慶びを申し上げます。  
 会員の皆様には、日頃から区政の伸展に格別の御協力を賜り、  
 厚く御礼申し上げます。  
 新型コロナウイルス感染症の影響は未だに残っていますが、  
 「オールすみだ」の力で乗り越え、今年の千支「卯」が意味する  
 「安全」で「飛躍」する一年となりますよう心から願っています。  
 本区では今後も、「暮らす、働く、訪れる」人々の安全・安心  
 を守りながら、コロナ禍や物価高騰等により厳しい状況に  
 ある事業者の皆さんを支援し、社会経済活動の回復を確  
 かなものとしていきますので、御理解を賜りますようお願い  
 申し上げます。  
 結びに、貴会の一層の御発展を祈念し、新年の御挨拶と  
 いたします。

令和五年 元旦  
 墨田区長 山本 亨



## 令和5年新春

- 【顧問】 猪越行廣  
 石井幸子  
 阿部敏晴  
 岩井義治  
 高橋則子  
 樋口敏郎  
 板垣道勝  
 内田 淳  
 田中 誠

- 【常任理事】 戸田一男  
 高橋一夫  
 伊藤良雄  
 富澤嘉則  
 大貫友裕  
 加藤博司  
 川名健雄  
 土生津礼子  
 村田憲一  
 源川英雄  
 新條勝蔵  
 番場英幸  
 平林恒彦  
 磯 文雄  
 岩井義治  
 樋口敏郎  
 畠山衆彦  
 山浦真一

## 【理事】

- 小坂太造  
 瀧澤正宜  
 星 久美  
 田口典彦  
 江俣重之  
 小高紀正  
 金子裕幸  
 飯田貴司  
 関口英哉  
 河岸直宏  
 中島光一  
 佐瀬一夫  
 大貫泰基  
 上野美智子  
 一松紀行  
 土岐章一  
 糸 正光  
 石井隆司  
 小山大希  
 牧野桂三  
 南 和俊  
 小菅崇行  
 中田清史  
 村田憲一  
 新條勝蔵  
 牧野桂三  
 小坂太造  
 瀧澤正宜  
 江俣重之  
 上野美智子  
 内田 淳  
 野田礼子  
 田中晃帆

## 【監事】

- 総務組織委員長  
 広報委員長  
 税制税務委員長  
 公益事業委員長  
 厚生共益事業委員長  
 【青年部会長】  
 【女性部会長】  
 【税法研究部会長】  
 【源泉研究部会長】  
 【事務局長】

### 青女合同署長懇話会



11月11日(金)に、向島税務署長田中利浩様をお招きして青女合同署長懇話会を開催しました。  
当日は多数の部会員に参加を頂き、第一部では「税を考える週間について」と題して税に関する話、また第二部では税務署幹部の方々との意見交換会を実施し、貴重な話を拝聴することが出来ました。

### 税を考える週間



**くらしと税金展・税の無料相談**  
11月11日(金) 10時から16時までイトーヨーカドー曳舟店で、「くらしと税金展」として、税金クイズや税の無料相談が行われ、税金クイズと広報物品の配布と税理士会が担当した税の無料相談会が開催され、税の普及活動に努めました。

### 第38回 法人会全国大会 (千葉大会)



日時：10月13日(木)  
会場：幕張メッセ 幕張イベントホール  
次第  
第一部 記念講演  
演題：「女性がテレビで働くということ」  
講師：ニユースキャスター ジャーナリスト 安藤優子氏  
第二部 式典  
○税制改正提言  
○租税教育活動事例発表  
第三部 懇親会  
正副会長6名で参加しました。

### 墨田区社会福祉協議会へ杖を寄贈



コロナ感染症発生の以前は、毎年チャリティーゴルフやチャリティークリスマスを開催して募金を募り、墨田区社会福祉協議会へ車椅子や杖を寄贈していました。  
コロナ後はイベント開催ができなくなったことから中止していましたが、社会福祉への協力、地域貢献の一環として今年度、杖を100本社会福祉協議会へ寄贈しました。  
またそのお礼として、社会福祉協議会から感謝状を頂きました。



### 全国青年の集い



青年部会 江俣 重之

11月24日～25日に沖縄アリーナにて開催された、第36回 法人会全国青年の集い沖縄大会に参加して参りました。日本全国から5000名以上の法人会関係者が沖縄の地に集いました。  
向島法人会青年部現役メンバー、そしてOBメンバー合わせて15名が集いました。  
大会は24日に租税教育活動と健康経営大賞が行なわれました。租税教育活動は向島法人会青年部におきましても力を注いでいます。活動でヒントになる事例もありました。今後に活かしていきたいと思えます。  
25日は部会長サミットや大会式典等が行なわれました。向島法人会青年部は、令和3年度の青年部会員増強運動において奨励賞を頂きました。  
短い期間でしたが、全国のメンバーとコミュニケーションを計ることが出来ました。  
また、25日の夜に、向島のメンバーで食事をしながら、大変有意義な時間を過ごす事が出来ました。

### 防災訓練に参加



11月13日(日) 法人会事務局がある曳舟中町会の防災訓練が3年ぶりにふじのき公園で実施されました。町会の要請で法人会のPRも兼ねて阿部会長を中心に参加しました。  
当日は晴天の下、煙体験、消火器訓練、放水訓練等が行われ、法人会は東京土建組合墨田支部に協力してジャッキの使い方や兼ねたゲーム運営をお手伝いさせて頂きました。





空調機器・乾燥機器  
設計・製作・施工  
**株式会社 阿部工業**  
代表取締役 阿部 薫  
東京都墨田区京島 1-42-5  
電話 03-3610-2915  
URL www.ak-industry.co.jp

広域大型高額不動産取引を  
メインとする  
**日拓商事 有限会社**  
代表取締役 岩井 義治  
東京都墨田区八広 4-2-3  
電話 090-5444-3188  
iwai@flamenco.plala.or.jp

**株式会社 凌雲物流**  
代表取締役社長 井田 進  
東京都墨田区墨田 4-5-1  
電話 03-3612-0111  
URL www.ryoun-logistics.jp

楽しく安全で最高品質の製品を通して  
世界に“健康”をお届けします  
**ナガセケンコー 株式会社**  
代表取締役社長 星 久美  
東京都墨田区墨田 1-6-7  
電話 03-3614-3501  
URL www.nagase-kenko.com

石工事業  
ひび  
**日日石材株式会社**  
代表取締役 渡辺 昌照  
東京都墨田区向島 3-39-14  
電話 03-5637-9211

建替えをお安くお手伝い  
(個人でも)  
**建設資材総合商社(株)高橋本社**  
代表取締役 高橋 鉄平  
東京都墨田区東向島 1-3-4  
電話 03-3610-1010  
URL www.takahashi-honsha.co.jp

近江牛のすき焼・しゃぶしゃぶ  
**和牛処 やまだいら**  
東京都墨田区八広 3-7-1  
電話 03-5631-2539  
URL www.yamahiraya.com

**株式会社 ジャパンロジスティクス**  
代表取締役社長 神田 勲  
東京都墨田区墨田 4-5-1  
電話 03-3618-6000  
URL www.japan-logistics.jp

介護・福祉業  
**株式会社  
ライフコンサイドサービス**  
代表取締役 加藤 博司  
東京都墨田区東向島 2-31-19  
電話 03-6657-1102  
URL www.life-cs.com

創業 1937年  
伝統的な木箸の製造メーカー  
**株式会社 トーホク**  
代表取締役 島山 衆彦  
東京都墨田区八広 6-57-11  
電話 03-3612-1184  
URL www.to-hoku.co.jp

輸入雑貨製造販売  
**株式会社 板垣製作所**  
代表取締役 板垣 道勝  
東京都墨田区東向島 1-27-7  
スカイレジデンスワン 101  
電話 03-3611-1320

不動産賃貸業  
**株式会社 いずみ**  
代表取締役社長 山浦 真一  
東京都墨田区東墨田 2丁目 3番 26号  
電話 03-3619-1001

**山浦染革 株式会社**  
代表取締役社長 山浦 真一  
東京都墨田区東墨田 2丁目 3番 26号  
電話 03-3619-1001

あたたかく一人へ・街へ  
**東京東信用金庫  
本店**  
東京都墨田区東向島 2-36-10  
電話 03-3611-0131

金属加工  
**牧野精工 株式会社**  
代表取締役 牧野 圭三  
東京都墨田区八広 4-40-4  
電話 03-3612-4377  
URL makinoseiko.jp

ベーカリー・イタリア料理  
**株式会社 セキグチ(トムトム)**  
代表取締役 関口 英哉  
東京都墨田区東向島 5-3-7  
電話 03-3614-3335  
URL www.tomtom-group.com

東京都いきいき職場推進事業  
2011年東京都ワークライフバランス認定企業  
**小菅株式会社**  
代表取締役会長 小菅 崇行  
代表取締役社長 小菅 清行  
東京都墨田区東向島 2-33-2  
電話 03-3619-3388  
URL www.kosuge-jp.com

不動産賃貸業  
**上野プラント工業株式会社**  
代表取締役 上野 美智子  
東京都墨田区立花 4-8-7  
電話 03-6657-1824

企業のパートナー  
**田中社会保険労務士事務所**  
所長 田中 誠  
東京都墨田区墨田 2-34-19  
電話 03-3613-1069  
URL www.office-makoto.biz

不動産・売買・賃貸・管理  
**村田商事 株式会社**  
代表取締役 村田 憲一  
東京都墨田区京島 1-42-6  
電話 03-3610-1616  
URL www.office-murata.co.jp

ゴム金型 設計・製作  
その困難をかたちに  
**株式会社 石井精工**  
代表取締役社長 石井 隆司  
東京都墨田区八広 4-11-9  
電話 03-3616-3267 (本社)  
03-3694-7100 (工場)  
URL ishiiseikou.com

厚生制度 AFLAC 取扱っています！  
社員個人の既契約も手続き一つで  
法人会扱いにできます。社員に朗報！  
**有限会社リスク・サーベイ**  
代表取締役 内田 淳  
東京都墨田区東向島 2-25-5-302  
電話 03-5631-9800

もっとたのしく、もっとおいしく  
**丸源飲料工業株式会社**  
代表取締役社長 阿部 貴明  
東京都墨田区立花 4-7-8  
電話 03-3617-0121  
URL www.marugen.com

工場のお困りごとは  
ご相談ください。  
**有限会社 大雄**  
代表取締役 新條 勝蔵  
東京都墨田区東墨田 2-3-23  
電話 03-3616-1523

業務用 酒類卸  
**株式会社 さかえや**  
代表取締役社長 飯田 貴司  
東京都墨田区東向島 2-45-5  
電話 03-3610-3211  
URL www.sake-sakaeya.co.jp

**向島税務署納税表彰式**

国税庁長官表彰  
小菅 崇行氏  
(法人会監事)(間税会にて表彰)

向島税務署長表彰  
小坂 太造氏  
(法人会理事 墨田堤通支部)

上野 美智子氏  
(法人会理事 女性部会長)

向島税務署長感謝状  
一松 紀行氏  
(法人会副会長 立花第二支部)



【日時】 11月16日(水) 15時30分  
【場所】 曳舟文化センター

**墨田都税事務所  
税務功労者感謝状贈呈式**

東京都功労者表彰  
山浦 真一氏  
(法人会理事相談役)

税務功労者感謝状  
樋口 敏郎氏  
(法人会副会長)

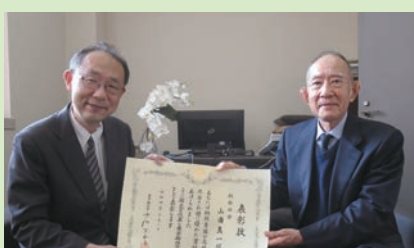

【日時】 11月9日(水) 15時00分  
【場所】 墨田都税事務所

# 第12回

## 「税に関する絵はがきコンクール」開催

今年も本所法人会との共催による「税に関する絵はがきコンクール」を開催しました。

絵はがきコンクールは、税金が毎日の生活の中でどのように役立っているのかについて、理解と関心を深め、税の大切さと必要性を認識してもらうことを目的として墨田区内の小学生を対象にして毎年開催していますが、

コロナ禍にもかかわらず管内13の小学校6年生に応募してもらいました。

入賞作品については、11月10日(木)～11月15日(火)まで墨田区役所1階ホールにて展示を行いました。

### 入賞



墨田区教育委員会賞

八広小学校  
塩野 道玄さん



墨田都税事務所賞

隅田小学校  
田村 凌さん



墨田区賞

八広小学校  
町田 のん乃さん



向島税務署賞

立花吾孺の森小学校  
大原 亜依美さん

### 入選

- 隅田小学校 川村 千明さん
- 第三吾孺小学校 落合 美遥さん
- 押上小学校 森 舞輝さん
- 第二寺島小学校 佐野 祐輝さん
- 立花吾孺の森小学校 星野 優和さん
- 八広小学校 吉本 優希さん
- 八広小学校 吉原 真凜さん
- 八広小学校 齊藤 大誠さん
- 八広小学校 井田 亜美さん
- 八広小学校 井田 莉杏さん

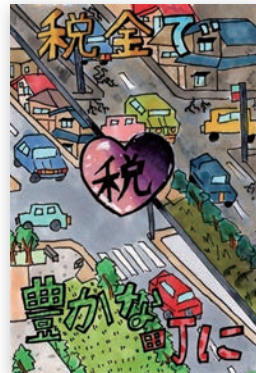

石川画伯特別賞

八広小学校  
上田 深琴さん



女性部長賞

第一寺島小学校  
菅家 太一さん



向島法人会長賞

八広小学校  
小島 栞奈さん

### 第12回 税に関する「絵はがきコンクール」表彰式

主催 公益社団法人 本所法人会 女性部会  
公益社団法人 向島法人会 女性部会



### 向島法人会バス見学研修会



安藤 圭子



令和4年10月7日、3年ぶりにバス見学研修会が行われ、群馬県武尊山麓にバス2台で行きました。  
車内で難しい「税金クイズ」に頭を捻り、和気藹々で最初の目的地、生湯葉処町田屋で湯葉を掬って頂き、悠湯里庵で上州牛のすき焼きを堪能し、酒蔵土田酒造株で利き酒、道の駅ランキング一位の川場田園プラザでお買物、原田農園でシャインマスカットのブドウ狩り、一日中雨降りの天気で、豊かな田園風景を眺める事は残念でしたが盛りだくさんの内容で、皆様とも久しぶりにお会いできて楽しいひと時を過ごせました。

### きみまろ爆笑ライブ&新日本フィル



女性部会 上野 美智子

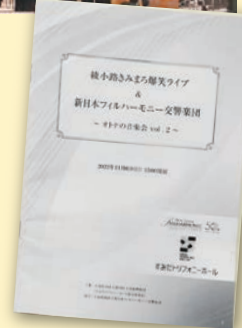

やはりオーケストラの迫力は素晴らしいです。きみまろさんが指揮者体験をして再び会場を沸かせました。お腹から笑い、素晴らしい演奏にふれ心豊かな素敵な時間を過ごすことができました。

11月6日すみだトリフォニーホールにて「あやの小路きみまろばく笑ライブ&新日本フィルハーモニー交響楽団」のイベントに女性部会主催の行事として参加しました。  
第一部は、きみまろ氏による爆笑ライブです。若かりし日のご夫婦から年月が過ぎたご夫婦への日常会話の変化など。皆さん覚えのある会話にはゲラゲラと。テンポの良いお話が次から次へと続きます。一部終了したときには会場から「アッ笑った!」と声が聞こえるほどでした。  
第二部は新日本フィルハーモニー管弦楽団のコンサートへ。ハンガリー舞曲等、皆さんの知っている曲の演奏でしたのでとても楽しむことができました。

### BSよしもと「となりマッチ」に出演



BSよしもと Chekers a CoGo! 「となりマッチ」に出演しました。この番組は隣り合う市や町の良いところを自慢し合い、どちらがより熱いプレゼンをしたか? を競う番組です。毎週木曜日は、(C)トレンドイノベーションとゲストが勝敗を判定しています。  
今回、江戸川北法人会青年部の江戸川区対向島法人会青年部の墨田区で、3つのチームにて各15分間のプレゼン対決をしました。  
まず観光地対決は「向島百花園」対「船堀タワー」続いて特産品、グルメ対決は料亭きよしとかめはんがコラボした「料亭たまごサンド」対御菓子処玄舟庵のお饅頭金ととこまっつなびー、最後に花火対決は「隅田川花火大会」と「江戸川花火大会」です。青年部江保部会長をはじめ、着ぐるみ一言問姐さん、協力いただいた方々の並々ならぬ熱意とパワーに感銘を受ける3体を持ち込み自信満々の江戸川北法人会青年部に対して結果は5対0で向島法人会が勝ちました。なんとこちらも事前の打ち合わせからチームワークの良さがこの結果につながったと思います。  
今後も青年部会の活躍にご期待ください。

【向島税務署からのお知らせ】

さあ **自宅で e-Tax!** 作成コーナー から  
**確定申告書等作成コーナー** から

**自動計算**

画面の案内に沿って入力するだけで作成・送信♪



**自動入力**

マイナポータル連携でデータをまとめて入力♪



**自宅から**

確定申告はご自宅で！スマホで申告できます♪



「自宅からのe-Tax」5つのメリット！

税務署への持参



印刷・郵送代



添付書類



※一部の書類は除きます

確定申告期間の利用可能時間



※メンテナンス時間を除きます

還付金



3週間程度で還付！

書面提出の場合は  
1か月～1か月半程度で還付

確定申告書等作成コーナーの入力方法は動画でチェック

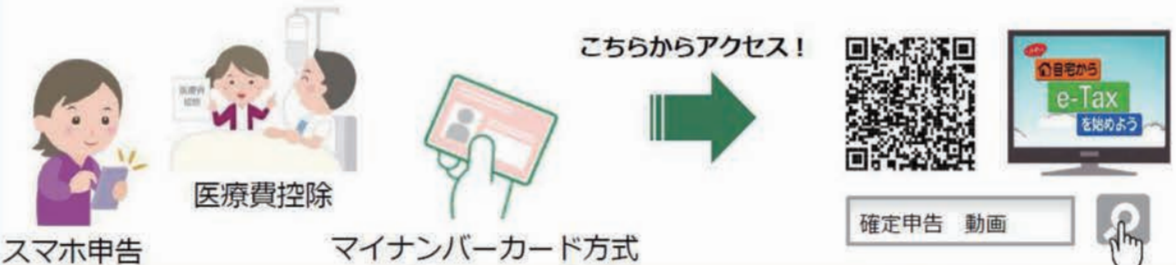

スマホ申告

医療費控除

マイナンバーカード方式

国税庁 法人番号7000012050002



都税事務所だより

—都税についてのお知らせ—

～23区内に償却資産をお持ちの方へ～

1月は固定資産税（償却資産）の申告月です（23区内）

償却資産とは	会社や個人で、工場や商店などを経営している方が、事業のために用いることができる構築物、機械、器具、備品等
申告が必要な方	令和5年1月1日現在、償却資産を所有している方
申告先	償却資産が所在する区にある都税事務所の償却資産班
申告期限	令和5年1月31日（火）

- ◆詳しくは、資産が所在する区にある都税事務所の償却資産班までお問い合わせください。
- ◆また、主税局ホームページにも詳しい内容を掲載していますので、ぜひご利用ください。申告の手引きや各様式のダウンロード、Q&A や軽減制度に係る解説をご覧ください。

東京都主税局 償却資産 検索



償却資産の申告には、電子申告 (eLTAX:エルタックス) もご利用できます

ホームページ <https://www.eltax.lta.go.jp/> エルタックス 検索

都税がスマホ決済アプリで納付できます

- 💡 いつでもどこでもスマホで簡単に納税ができます。
- 💡 スマートフォン決済アプリの「請求書の支払いサービス」で納付書のバーコードを読み取るだけで納税ができます。
- 💡 手数料はかかりません。



利用できるアプリ (令和5年1月1日時点)



注意事項

- 領収証書は発行されません。
  - 納付手続完了後に、納付を取り消すことはできません。
  - バーコードのない納付書や汚損によりバーコードが読み取れない納付書はお使いいただけません。
- 主税局 HP で詳細をご確認の上、ご利用ください。

【問合せ先】

固定資産税・都市計画税/納税について：墨田都税事務所 電話 03-3625-5061  
〒130-8608 墨田区業平 1-7-4